

京都嵐山の中心で気ままに過ごす贅沢・一棟貸切型タウンステイ

アルカナ ヴィラ京都嵐山

静岡県伊豆のオーベルジュ「arcana izu / アルカナ イズ」が、日本有数の伝統的エリアである京都で新たな滞在スタイルを提案します。京都の別荘地とも呼ばれる嵐山、世界遺産で有名な天龍寺のすぐ隣、伝統的な木造建築を現代風にリノベーションした一軒家が「arcana villa kyoto arashiyama」です。朝食のついた一棟貸切型のご滞在で、お好きな訪問場所とお食事場所を組み合わせみてください。（コンシェルジュがお手伝いいたします。）



2階の大きな窓からは京都府指定文化財である旧小林家住宅の美しい枯山水庭園を見渡すことができ、日本の四季の移ろいを感じることができます。

設備は最新で、快適なリビングルーム、2つのベッドルームと寝室兼用の和室、キッチン、ダイニングエリアを備えています。大きな石造りの浴槽のあるバスルームとシャワー、ウォシュレットトイレが1階

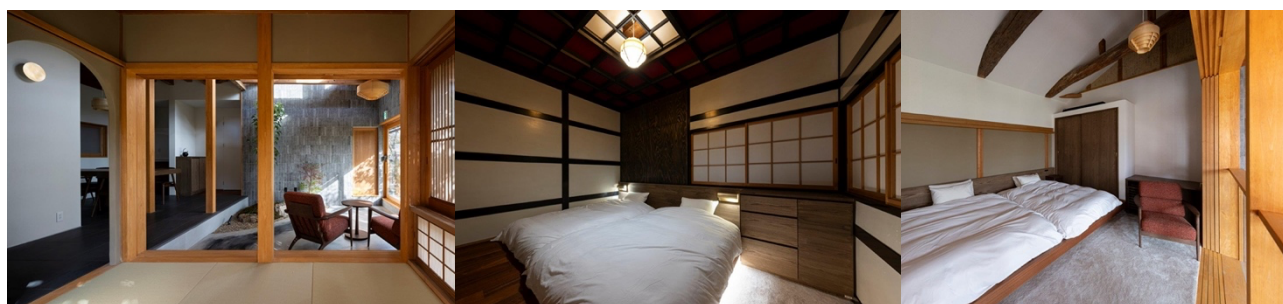

に、シャワールームとウォシュレットトイレが2階にあるため、複数グループでの利用も可能です。最大6名様まで宿泊可能で、ご友人やご家族での滞在にも適しています。

朝食は「パンとエスプレッソと嵐山庭園」の特別メニューをご用意しております。

嵐山の観光名所や古い寺社巡り、竹林の小径を散策しながら、古き良き日本の美しさを堪能しつつ、現代の快適さを備えたこの特別な宿泊施設で、京都の歴史と文化を存分にお楽しみください。



施設名称：arcana villa kyoto arashiyama / アルカナ ヴィラ京都嵐山

施設住所：〒616-8385 京都府 京都市右京区 嵯峨天竜寺芒ノ馬場町 45-20

定 員：6 名（メインベッドルーム、サブベッドルーム、和室）

施設設備：洋室 2、和室 1、ダイニングルーム、洗面トイレシャワー（上下階各 1）、風呂

設 備：インターネット（Wifi）、IH コンロ、ミニ冷蔵庫、電気ポット、ダイニングテーブル
エアコン、洗濯乾燥機、ウォシュレット、ドライヤー
bluetooth スピーカー（2 階メインベッド）、
基本的なグラス、皿類、タオル類、アメニティ類
※テレビはございませんのでご注意ください。

受 付：チェックイン 15：00 チェックアウト 11：00 スマートロック

食 事：朝食付き（AM8:30 にお部屋のダイニングテーブルへお届けします。）

価 格：200,000 円（税込）1 棟

予 約： arashiyama@arcanaresorts.com、090-5822-5003（コンシェルジュ）
<https://www.arcanaresorts.com/arcanavilla>

そ の 他：禁煙（屋内、屋外）、火気厳禁

アクセス：JR 嵯峨嵐山駅から徒歩 10 分 / 嵐電嵐山駅から徒歩 5 分

※ 駐車場がございませんので公共交通機関をご利用ください。

【電 車 の 場 合】 JR 京都駅から JR 嵯峨嵐山駅まで（JR 山陰本線快速 11 分、普通 17 分）

【タクシーの場合】 「パンとエスプレッソと嵐山庭園」の隣とお伝え下さい。



A luxurious stay in the Kyoto Arashiyama, a private rental arcana villa kyoto arashiyama

The auberge "arcana izu" in Shizuoka, offers a new style of stay in Kyoto Arashiyama, the one of Japan's most traditional areas, also known as Kyoto's villa area, right next to Tenryu-ji Temple, Kyoto's World Heritage. "arcana villa kyoto arashiyama" is a traditional wooden building renovated into a modern style. Our private concierge will help you find your favorite rental stay with breakfast. For dinner and further queries, please feel free to contact us.

The large windows on the second floor overlook the beautiful traditional style garden of the former Kobayashi residence, a cultural heritage designated by Kyoto Prefecture, and you can feel the natural changing of the seasons.

The villa is well-equipped with the latest facilities which consists of a comfortable living room, two bedrooms and a Japanese-style room that can be used as a bedroom, a kitchen, and a dining area. A bathroom with a large stone bathtub and shower, and a washlet toilet are on the first floor, and a shower room and washlet toilet are on the second floor, so multiple groups can stay.

Up to six people can accommodate, making it suitable for friends and family stays. A special menu of "**bread.espresso.and.arashiyama**" is available for breakfast.



Enjoy the history and culture of Kyoto, which offers beautiful scenic spots of Arashiyama, old temples and shrines, and strolling through the bamboo forest paths, in this special accommodation that combines modern comforts.



Name: arcana villa kyoto arashiyama
 Address: 45-20, Sagatenryuji Susukinobaba-cho, Ukyo-ku, Kyoto 616-8385
 Capacity: 6 people (main bedroom, sub-bedroom, Japanese-style room)
 Facilities: 2 Western-style rooms, 1 Japanese-style room, dining room, washstand, toilet, shower (1 on each floor), bath
 Amenities: Internet (Wifi), induction stove, mini-fridge, electric kettle, dining table
 Air conditioner, washer/dryer, washlet, hair dryer
 Bluetooth speaker (main bed on 2nd floor), cups and saucers, glasses, plates, towels, bath amenities
 *Please note that there is no TV.
 Reception: Check-in 15:00 Check-out 11:00 Smart lock
 Meals: Breakfast included (delivered at 8:30AM)
 Price: 200,000 yen (tax included) per unit
 Reservation: arashiyama@arcanaresorts.com
 090-5822-5003 (concierge)
https://www.arcanaresorts.com/arcana_villa
 Cautions: No smoking (indoors and outdoors), no open flames
 Access: 10-minute walk from JR Saga-Arashiyama Station
 5-minute walk from Randen Arashiyama Station
 * There is no parking, please use public transportation.
 [By train] From JR Kyoto Station to JR Saga-Arashiyama Station
 11 minutes on JR Sanin Main Line Rapid Train,
 17 minutes on Regular Train
 [By taxi] Please tell the driver the destination is next to **bread.espresso.and.arashiyama**

